



SET INDEX

เปิดบวก ก่อนแกว่งออกข้าง มีแรง
เหวี่ยงซื้อเริ่มสะสม แต่ไม่มากพอ

มีโอกาสสูงขึ้นที่รอบนี้จะหยุด Low
ไว้ ณ ระดับ 1567.16 จุด (แนวรับราย
สัปดาห์ระดับที่สอง) กรณีแย่สุดของรอบนี้
หากมีการย่อฐาน และถูกกดลงอีกเล็กน้อย
จะไม่หลุด 1565 จุด โดยวาง Upside ของ
รอบนี้ไว้ที่ 1590-1600 จุดและมีโอกาส
ทะลุผ่าน

ขณะที่ภาพวันนี้จะเน้นแกว่งออก
ข้าง 1577-1585 จุด ประเมินยังไม่ผันแนว
ต้าน 1583 จุดในลักษณะปิดยีน เพราะ
อัตราการขึ้นของหุ้นหลายตัวที่มีสัญญาณ
เริ่มบวกยังอยู่ในระยะทำฐาน อาทิ SCC
PTT ส่วนหุ้นที่ต้องระวังการปรับลง คือ
KBANK และ SCB ภาคของหุ้นที่มีอัตรา
บวก อย่าง BEM และ ADVANC จะเวียน
กันขึ้น จึงตั้ง SET INDEX ขึ้นได้ไม่แรง

แนวรับ	1577**	1575*
แนวต้าน	1582**	1585*



Technical Review:

- S50U17: เข้าเปิดบวก แนวต้านยังวางด้านสำคัญ 993.50 จุด โดยฝั่งถือ Short ทุน 994-998 จุด เน้นปิดสถานะช่วงชะลอราย ชม.
- Momentum trading : CENTEL , BJC
- Swing trading : DELTA , EA

SET50 Index Futures



แกว่งออกข้าง แนวต้านไม่พ้น 993.50 จุด และ เน้นเร่งปิด Short ช่วงชะลอราย ชม.

3 ก.ค. 60 นักลงทุนต่างชาติ Short สุทธิ ต่อเนื่องเป็นวันห้า 6,613 สัญญา (1 มิ.ย.-3 ก.ค. สะสม Short สุทธิ 19,619 สัญญา)

Gap ห่างระหว่าง S50Z17 และ S50U17 เท่ากับ +0.60 จุด ขณะที่ Basis ระหว่าง S50U17 และ SET50 Index = -6.36 จุด ประเมิน Basis จากนี้ควรลดลงช่วง Discount ลง

ส่งผลให้ Downside ของ S50U17 เหลือจำกัด กรณีแย คือ 988/985 จุด ส่วนวันนี้เน้นแกว่งออกข้าง 991-993.50 จุด โดยรอบเช้าจะเปิดบวกขึ้นก่อน

กลยุทธ์ S50U17: Trading

- พอร์ตถือ Short ต้นทุน 994-998 จุด (เบื้องต้นเรา ให้ปิดทำกำไรที่แนวรับย่อย 990-992 จุด ไปส่วนหนึ่ง แล้ว) ที่เหลือรอปิดที่แนวรับยกสูงขึ้นมาอยู่ที่ 990/988 จุด **กรณีทะเลแนวต้าน 994.50 จุดตัดขาดทุนและตัดขาดทุนกำไรทันที**
- ถือ Trading Long ระดับราย ชม. เมื่อศุกร์ที่ผ่านมามี ต้นทุน 990 จุด รอบเช้าเมื่อวานที่พยายามยืนบวก เข้าหาแนวต้าน 993-993.30 จุด น่าจะได้ปิดทำกำไร ช่วงสั้นไปแล้ว **ตัดขาดทุนกำไรกรณีหลุด 991 จุด**

แนวรับ		แนวต้าน	
991*	988**	993.50**	995*

Contracts	Long	Short	Net	YTD
Institution	9056	6801	2255	31524
Foreign	18965	19809	(844)	(32412)
Local	37723	39134	(1411)	888

SET50 Index Options

คำแนะนำ : Wait and See

กลยุทธ์ : Wait and See

ขาดทุนสูงสุด : -

กำไรสูงสุดทางทฤษฎี : -

เป้าหมายการทำกำไร : -

จุดคุ้มทุน(เมื่อหมดอายุ) : -

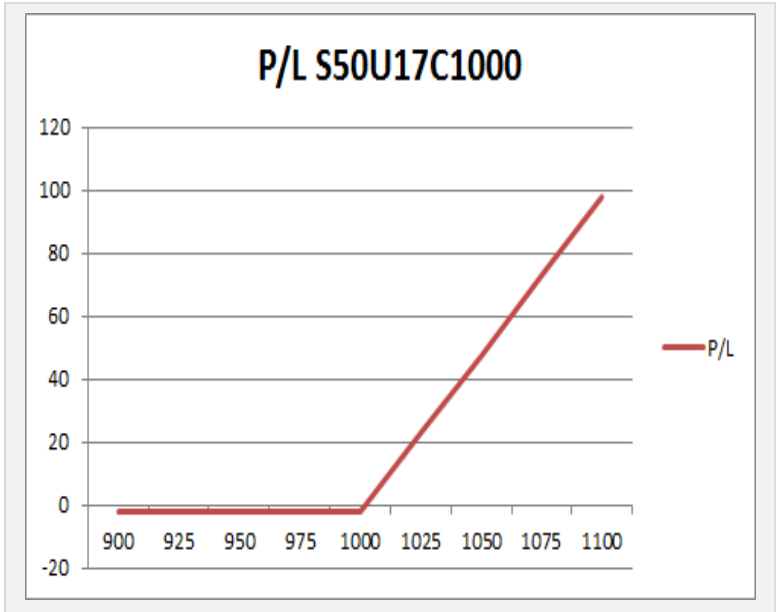

SET50 Index	Long S50U17C1000	Cost	Profit/Loss
900	-100	6.8	-6.8
925	-75	6.8	-6.8
950	-50	6.8	-6.8
975	-25	6.8	-6.8
1000	0	6.8	-6.8
1025	25	6.8	18.2
1050	50	6.8	43.2
1075	75	6.8	68.2
1100	100	6.8	93.2

		Price	Chang	Vol.	Open Interest	Intrinsic Value	Time Value	Break Even	All-in-Premium	Implied Volatility	Effective Gearing
Call Option	S50U17C950	43.40	0.80	239.00	664.00	45.10	0.90	996.00	0.00	6.48%	20.01
	S50U17C975	20.20	-0.80	197.00	3307.00	20.10	1.90	997.00	0.00	4.33%	37.48
	S50U17C1000	5.20	-0.10	1406.00	7719.00	0.00	7.00	1007.00	0.01	4.64%	59.86
	S50U17C1025	1.40	-0.30	314.00	5948.00	0.00	1.70	1026.70	0.03	5.21%	77.20
	S50U17C1050	0.50	-0.10	63.00	1322.00	0.00	0.70	1050.70	0.06	6.52%	73.82

Put Option	S50U17P950	1.60	0.40	738.00	4491.00	0.00	1.90	948.10	-0.05	7.48%	-55.01
	S50U17P975	3.20	0.30	719.00	5712.00	0.00	3.60	971.40	-0.02	5.48%	-62.28
	S50U17P1000	13.20	1.40	1106.00	6358.00	4.90	9.10	986.00	-0.01	5.72%	-39.98
	S50U17P1025	33.80	1.20	158.00	1152.00	29.90	3.10	992.00	0.00	6.45%	-24.60
	S50U17P1050	58.80	-3.80	23.00	812.00	54.90	-1.90	997.00	0.00	0.00%	-18.19

Commerce : กลุ่มค้าปลีก

	Level 1	Level2
Support	36600	36400
Resistance	37200	37600

ใกล้ Breakout

ฟอร์มตัวรูปแบบ Ascending Triangle ใกล้ที่จะ Breakout หากผ่านได้จะเปิด Upside ขึ้นไปที่บริเวณ 37600 จุด



Electronic Components : ชิ้นส่วนอิเล็กทรอนิกส์

	Level 1	Level2
Support	2220	2200
Resistance	2260	2300

มีแรงซื้อกลับที่เส้น Uptrend Line

ดัชนีย่อตัวลงมาที่แนวรับเส้น Uptrend Line และมีแรงซื้อกลับ แท่งเทียนปิดบวกได้เต็มแท่ง ทำให้ราคามีโอกาสเข้าสู่ออบการรีบาวน์



Top Most Active



Support 19.30 19.10 Resistance 20 20.40

BDMS (DAY): หากทะลุแนวต้าน 19.60 บาทได้ จะเกิดสัญญาณการกลับตัวเกิดขึ้น สามารถวางเป้าหมายได้ถึงระดับ 20.40 บาท



Support 7.50 7.40 Resistance 7.80 8

BEM (DAY): โมเมนตัมการขึ้นกลับมาแข็งแกร่ง เราให้น้ำหนักเชิงบวกกลับหุ้นตัวนี้ วางเป้าหมายไปที่ 7.80/8 บาท ตามลำดับ



Support 37.50 37 Resistance 38.50 39.25

IVL (DAY): ยอดตัวในรอบ Uptrend channel เป็นจังหวะการเข้าเก็งกำไรเลนรอบที่ดี มีโอกาสสูงที่จะได้เห็นการฟื้นตัวกลับ



Support 63 62.25 Resistance 64 65

CPALL (DAY): ตามที่ประเมินไว้ก่อนหน้านี้ ราคาฟื้นตัวขึ้นต่อตามรูปแบบ Rounding bottom มีแนวต้านรอทดสอบ 65 บาท

Momentum Trading

CENTEL

Support | 38.50-38.75
Resistance | 41
Stop loss | 37.75

คำแนะนำระยะสั้น (BUY)

ราคายังคงรักษาภาพการขึ้นได้ดี โดย
 แกว่งตัวขึ้นเหนือเส้นค่าเฉลี่ย 20 วันได้อย่าง
 ต่อเนื่อง ล่าสุดขึ้นทำ High ใหม่ ตอกย้ำ
 ทิศทางเชิงบวก วางเป้าหมายหลักที่ 41 บาท

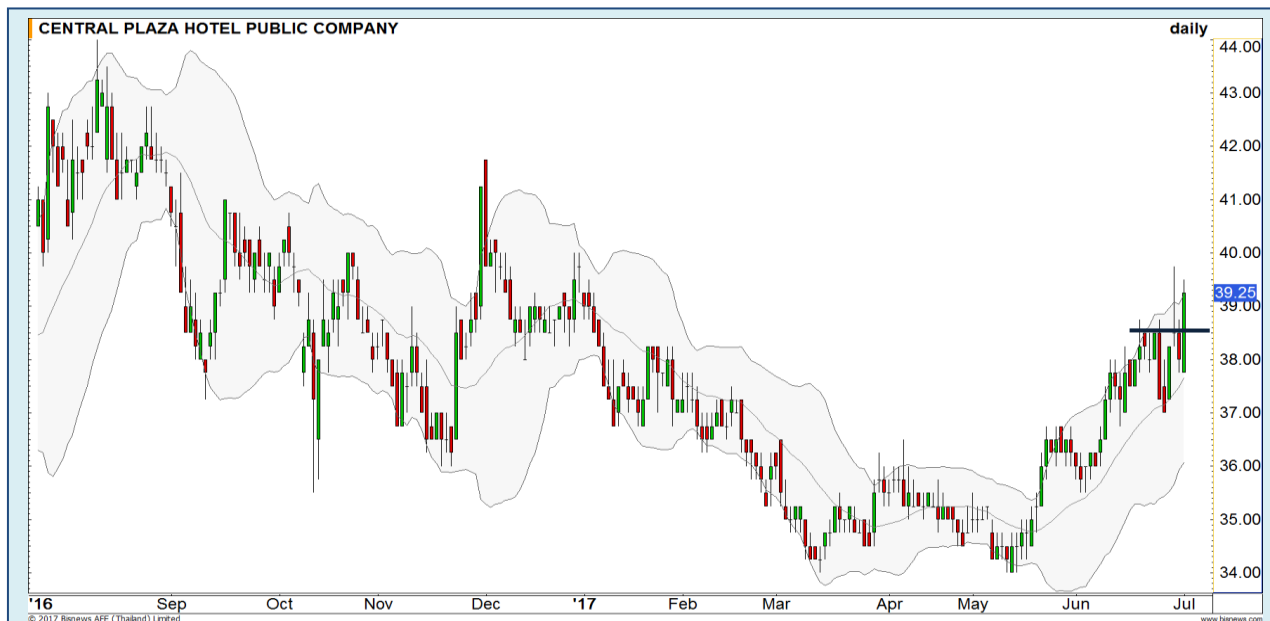

BJC

Support | 47
Resistance | 50/52
Stop loss | 46

คำแนะนำระยะสั้น (BUY)

แนวต้านหลักที่ 48 บาท หากผ่านได้จะ
 เปิด Upside ด้านบนขึ้นไปทีบริเวณ 50-52
 บาทตามลำดับ



Swing Trading



Support	85.50
Resistance	89.50
Stop loss	84.50

คำแนะนำระยะสั้น (BUY)

Downside การอ่อนตัวเริ่มจำกัด ราคา ลงมาใกล้แนวรับเส้นค่าเฉลี่ย 200 วัน ประกอบกับ RSI บ่งชี้ว่าราคาอยู่ในภาวะ Oversold ทำให้มองว่าราคามีโอกาสตั้งใน รอบสั้นนี้ วางเป้าหมายทำกำไร 89.50 บาท

DELTA

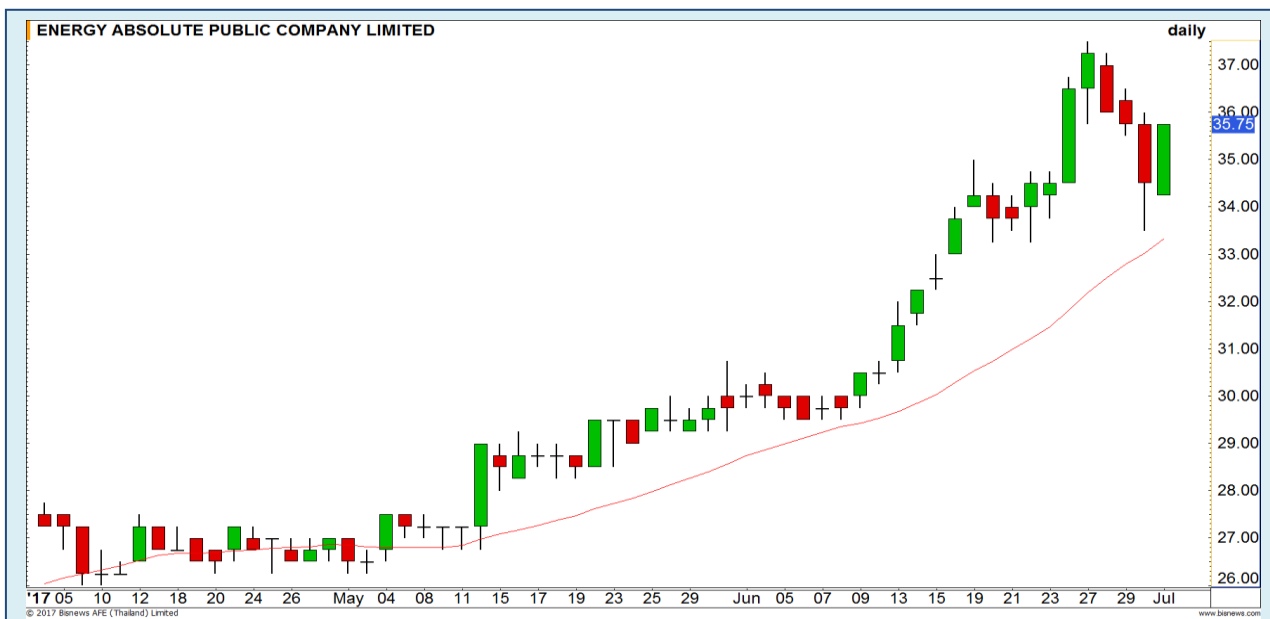

Support	35
Resistance	37.50
Stop loss	34

คำแนะนำระยะสั้น (BUY)

พักตัวลงมา 3 วันก่อนมีแรงซ็อกกลับให้ปิด บวกได้เต็มแท่ง ทำให้ประเมินว่าราคาจะ ปรับตัวขึ้นต่ออีกครั้งตามแนวโน้มเดิม

EA



KBANK



รอราคาฟื้นตัวราย ชม. ขึ้นทดสอบแนวต้าน 198-200 บาท ไม่ผ่านมีรอบทำ SBL

แนวรับ		แนวต้าน	
195.50	194.50	198	200

จังหวะฟื้นราย ชม. เข้าหาแนวต้าน 198-200 บาท มีโอกาสที่ราคาจะติดแนวต้านแล้วเกิดการอ่อนตัวลงสู่แนวรับรายเดือนด้านแรก ณ ระดับ 195.50 บาท (เน้นว่าทำ SBL เมื่อราคาขึ้นทดสอบ 198-200 บาทแล้วไม่ผ่าน)

ปริมาณหุ้นที่ให้ยืมเพื่อขายชอร์ต

Stock	Available for borrowing (Share)
KBANK	108,600

(ข้อมูล ณ เวลา 9.30 น. ของวันก่อนหน้า)

แนวรอซื้อคืนด้านแรก 195.50 บาท

สอบถามข้อมูลเพิ่มเติม กรุณาติดต่อ ฝ่ายธุรกิจยืมและให้ยืมหลักทรัพย์

โทรศัพท์ : 02-658-9699
Email: sbl@fnsyrus.com

PTTEP : PTTE24C1712A



แนวรับ		แนวต้าน	
86	85	88	89.50

ราคายังคงสามารถยืนแนวรับสำคัญที่ 86 บาทได้ เรามองบริเวณนี้เป็นฐานที่ค่อนข้างแข็งแกร่ง ระยะสั้นโอกาสที่จะได้เห็นราคาบวกตัวกลับขึ้น มีแนวต้านรอทดสอบที่ 88 / 89.50 บาท ตามลำดับ



สอบถามข้อมูลเพิ่มเติม
โทรศัพท์ 02-658-9915
Email: dw@fnsyrus.com
Line: @dw24

Name	PTTE24C1712A	Expire Date(Maturity Date)	21-Dec-2017
Underlying	PTTEP	Last Trading Date	15-Dec-2017
Type	Call	Listing Date	22-May-2017
Strike	122.530	Conversion Ratio	7.50000
TimeDecay Per Day	-0.99%	Effective Gearing	6.87
Delta	17.83%	Implied Volatility	46.00%

TOP GAINER AND LOSER

5 TOP MAINBROAD GAINER

Rank	Stock	PClose	%Change	Support	Resistance	Trend (1 Week)	Technical View
1	RS	13.70	7.78	13.20/13	14/14.70	Uptrend	ขึ้นมายืน 13 บาท Upside เปิดกว้าง
2	SRICHA	21.40	7.54	21/20.40	22/22.60	Sideway Up	รูปแบบแท่งเทียน Rising three method
3	ECL	3.90	7.14	3.76/3.60	4/4.08	Uptrend	โมเมนตัมการขึ้นแข็งแกร่ง

5 TOP MAINBROAD LOSER

Rank	Stock	PClose	%Change	Support	Resistance	Trend (1 Week)	Technical View
1	KTC	111	7.50	107/100	115/119	Downtrend	Panic sell แนวรับถดไป 107/100 บาท
2	KSL	4.30	4.87	4.20/4	4.44/4.58	Downtrend	Downside จำกัด ไกลแนวรับสำคัญ 4.20 บาท
3	BROCK	3.14	4.27	3.10/3	3.20/3.30	Uptrend	ย่อตัวในแนวโน้มขาขึ้น
4	TKN	21.50	4.02	21.20/20.70	22/22.50	Downtrend	กำลังหาฐานใหม่ น้ำหนักเป็นเชิงลบ
5	PSL	10	3.85	9.80/9.60	10.20/10.50	Sideway	ภาพใหญ่กลับมาเป็น Sideway

หมายเหตุประกอบการเลือก Top Gainer และ Top Loser

- ปริมาณการซื้อขายเฉลี่ย 5 วัน มากกว่า 10 ล้านบาท
- ไม่นับรวม DW และ Warrant
- ราคาหุ้นไม่ต่ำกว่า 1 บาท

** เนื่องจากหุ้นในกลุ่มนี้ส่วนใหญ่เป็นหุ้นที่ผันผวนแรงกว่าตลาด นักลงทุนควรใช้ความระมัดระวังเป็นพิเศษ **



WTI Oil



Level 1 Level 2

Support

46.40

45.90

Resistance

47.00

47.50

Overbought

ราคาน้ำมันปรับตัวขึ้นต่อเนื่องเป็นวันที่ 8 ติดต่อกันทำให้ Stochastic เข้าสู่เขต Overbought แล้ว มองว่า Upside ระยะสั้นจำกัด ให้ระวังแรงขายทำกำไรวันนี้

Baltic Dry Index

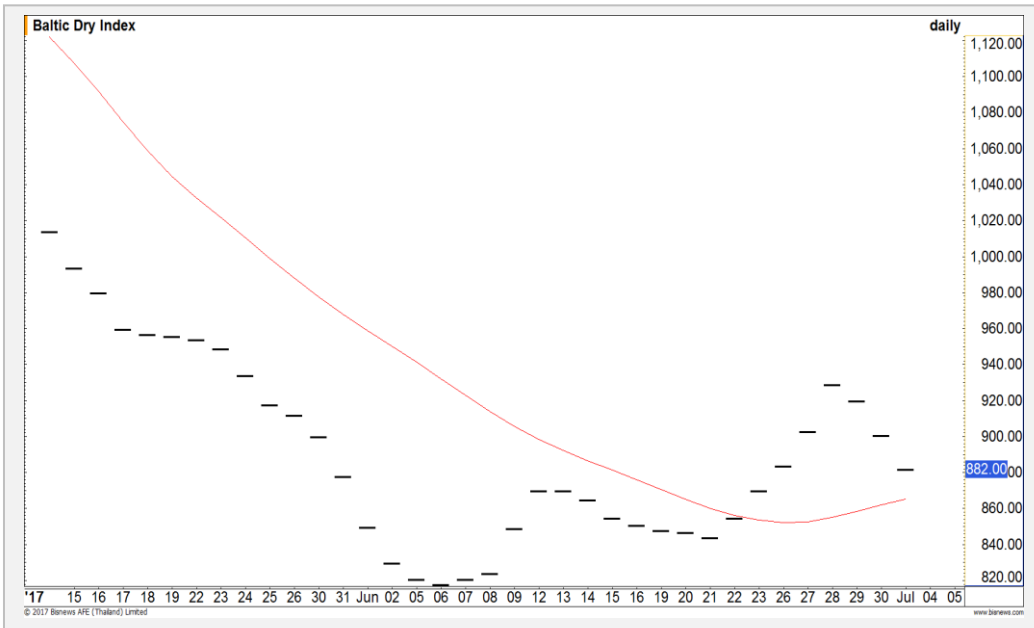

Level 1 Level 2

Support

900

840

Resistance

870

840

จบรอบขาลง

ภาพหลักของดัชนีค่าระวางเรือยังอยู่ในรอบของการปรับตัวขึ้น ดังนั้นการย่อตัวลงมาในระยะสั้นมองเป็นจังหวะในการเข้าซื้อเก็งกำไร โดยเฉพาะเมื่อลงมาใกล้แนวรับของยอด High ก่อนหน้าที่ 870 จุด

Gold Futures

ปรับตัวลงแรงหลังหลุดแนวรับสำคัญที่ 1236 ดอลลาร์

ราคาทองคำปรับตัวลงมาแรงหลังจากหลุดแนวรับสำคัญที่เตือนไว้ในช่วงก่อนหน้านี้ที่ 1236 ดอลลาร์ ประเมินว่าระยะสั้นมีโอกาสลงมาทดสอบแนวรับหลักที่ 1215-1220 ดอลลาร์อีกครั้ง ก่อนจะเริ่มแกว่งตัว Sideway ออกข้าง

คำแนะนำระยะสั้น GFQ17 (Trading Short)

- ตั้ทุน Short ที่บริเวณ 1236 ดอลลาร์ ถือต่อ โดยมีเป้าหมายการทำให้กำไรที่บริเวณ 1215-1220 ดอลลาร์ และเลื่อนจุดตัดขาดทุนมาที่บริเวณ 1236 ดอลลาร์ เพื่อปกป้องกำไร

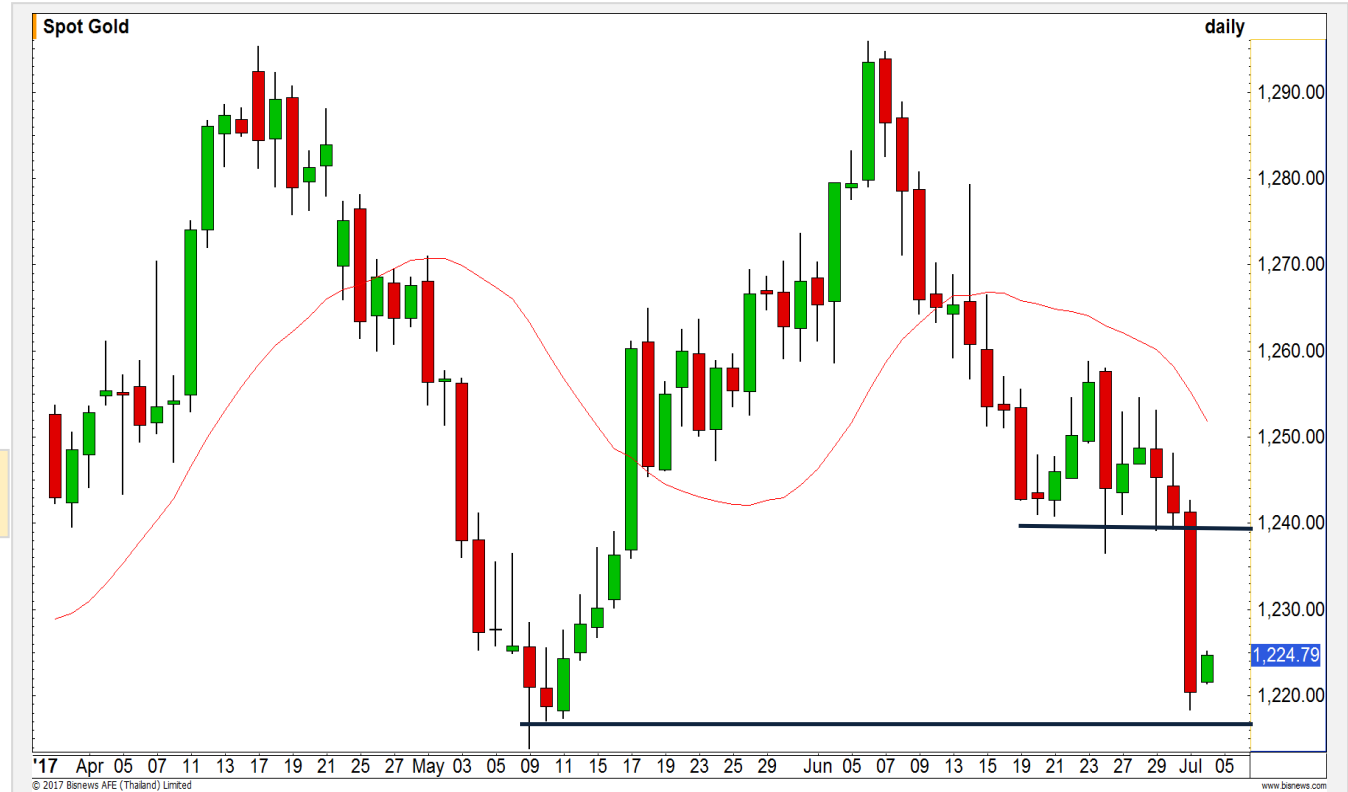

แนวรับ		แนวต้าน	
1236	1230	1245	1250

3 ก.ค. 2017
 กองทุน SPDR ลดการถือครองลง 6.21 ตัน
 สู่ระดับ 846.29 ตัน

Contracts	Long	Short	Net	YTD
Institution	3728	5214	(1486)	(567)
Foreign	406	1861	(1455)	(20242)
Local	9949	7008	2941	20809

USD Futures

ค่าเงินบาทอ่อนค่าเข้าหา 34.05-34.10 บาท/ดอลลาร์สหรัฐ

ค่าเงินบาทมีแนวโน้มที่จะทยอยอ่อนค่าสู่ช่วง 34.05-34.10 บาท/ดอลลาร์สหรัฐ แต่จะเป็นลักษณะทยอยอ่อนค่า คือ เมื่อทดสอบแนว 34.10 บาท/ดอลลาร์สหรัฐแล้ว จะแกว่งออกข้างอีกระลอก

คำแนะนำระยะสั้น USDU17 (Trading)

- ถือ Long USDU17 อ้างอิงค่าเงินบาทต้นทุน 34.01 บาท/ดอลลาร์สหรัฐ ยังรอปิดช่วง USDU17 อ่อนค่าทดสอบ 34.07-34.10 บาท/ดอลลาร์สหรัฐ (ลดลงจาก 34.10-34.15 บาท/ดอลลาร์สหรัฐ) **ตัดขาดทุนเมื่อทำระดับแข็งค่าขึ้น 33.90 บาท/ดอลลาร์สหรัฐ**



Market Summary & Theoretical Price

SET50 Index Futures

Series	Settle	Change	Vol. Contracts	Change	OI	Change	Days to Delivery	Theoretical			Div. Yield	Fund Rate	Basis	Premium Discount
								Theoretical	Lower	Upper				
S50N17	997.5	3.00	14	-66	100	0	24	999.63	999.13	1003.24	0.79%	0.015	-1.66	-2.13
S50Q17	995.9	3.00	2	-1	3	-1	57	1000.78	999.61	1009.36	0.46%	0.015	-3.26	-4.88
S50U17	992.9	0.40	59555	-65155	279322	12662	87	1000.76	998.97	1013.85	0.83%	0.015	-6.26	-7.86
S50Z17	993.4	2.10	5595	1040	11847	4217	177	999.11	995.48	1025.76	1.51%	0.015	-5.76	-5.71
S50H18	988.9	1.70	396	-285	2259	288	269	998.06	992.53	1038.56	1.65%	0.015	-10.26	-9.16
S50M18	983.8	1.70	182	20	515	413	359	984.81	977.44	1038.86	2.96%	0.015	-15.36	-1.01

Gold Futures

Series	Settle	Change	Vol. Contracts	Change	OI	Change	Days to Delivery	Theoretical			Premium / Discount	Risk Free Rate
								Theoretical	Lower	Upper		
GFQ17	20,010	-190	701	316	2,516	452	57	19,831	19,808	20,001	178.67	1.50%
GFV17	20,080	-180	44	-29	555	21	118	19,881	19,833	20,233	199.07	1.50%
GFZ17	20,110	-190	38	38	72	72	177	19,929	19,857	20,457	181.10	1.50%

USD Futures

Series	Settle	Change	Days to Delivery	Theoretical	Basis
USDN17	33.98	0.00	24	34.06	-0.01
USDQ17	33.98	0.00	57	34.14	-0.01
USDU17	34.02	0.02	86	34.22	0.03
USDZ17	34.03	0.03	177	34.47	0.04

DISCLAIMER: รายงานฉบับนี้จัดทำโดยบริษัทหลักทรัพย์ ฟินันเซีย ไซรัส จำกัด (มหาชน) "บริษัท" ข้อมูลที่ปรากฏในรายงานฉบับนี้ถูกจัดทำขึ้นบนพื้นฐานของแหล่งข้อมูลที่เชื่อหรือควรเชื่อว่ามีที่น่าเชื่อถือ และ หรือมีความถูกต้อง/อย่างไรก็ตามบริษัทไม่รับรองความถูกต้องครบถ้วนของข้อมูลดังกล่าว ข้อมูลและความเห็นที่ปรากฏอยู่ในรายงานฉบับนี้อาจมีการเปลี่ยนแปลง แก้ไข หรือเพิ่มเติมได้ตลอดเวลาโดยไม่ต้องแจ้งให้ทราบล่วงหน้า บริษัทไม่มีความประสงค์ที่จะชักจูงหรือชี้ชวนให้ผู้ลงทุน ลงทุนซื้อหรือขายหลักทรัพย์ตามที่ปรากฏในรายงานฉบับนี้ รวมทั้งบริษัทไม่ได้รับประกันผลตอบแทนหรือราคาของหลักทรัพย์ตามข้อมูลที่ปรากฏแต่อย่างใด บริษัทจึงไม่รับผิดชอบต่อความเสียหายใดๆ ที่เกิดขึ้นจากการนำข้อมูลหรือความเห็นในรายงานฉบับนี้ไปใช้ไม่ว่ากรณีใดก็ตาม ผู้ลงทุนควรศึกษาข้อมูลและใช้ดุลยพินิจอย่างรอบคอบในการตัดสินใจลงทุน

บริษัทขอสงวนลิขสิทธิ์ในข้อมูลและความเห็นที่ปรากฏอยู่ในรายงานฉบับนี้ ห้ามมิให้ผู้ใดนำข้อมูลและความเห็นในรายงานฉบับนี้ไปใช้ประโยชน์ คัดลอก ตัดแปลง ทำซ้ำ นำออกแสดงหรือเผยแพร่ต่อสาธารณชนไม่ว่าทั้งหมดหรือบางส่วนโดยไม่ได้รับอนุญาตเป็นลายลักษณ์อักษรจากบริษัทล่วงหน้า การลงทุนในหลักทรัพย์มีความเสี่ยง ผู้ลงทุนควรศึกษาข้อมูลและพิจารณาอย่างรอบคอบก่อนการตัดสินใจลงทุน

บริษัทหลักทรัพย์ ฟินันเซีย ไซรัส จำกัด) อาจเป็นผู้ดูแลสภาพคล่อง (มหาชน)Market Maker) และผู้ออกใบสำคัญแสดงสิทธิอนุพันธ์ (Derivative Warrants) บนหลักทรัพย์ที่ปรากฏอยู่ในรายงานฉบับนี้ โดยบริษัทฯ อาจจัดทำบทวิเคราะห์ของหลักทรัพย์อ้างอิงดังกล่าวนี้ ดังนั้น นักลงทุนควรศึกษารายละเอียดในหนังสือชี้ชวนของใบสำคัญแสดงสิทธิอนุพันธ์ดังกล่าวก่อนตัดสินใจลงทุน